

ROMÂNIA  
JUDEȚUL BUZĂU  
COMUNA PADINA  
CONSILIUL LOCAL  
HOTĂRÂRE

privind declararea unui teren in suprafata de 1289 mp, ca apartinand  
domeniului public al com. Padina, jud. Buzau

Consiliul Local Padina,  
Având în vedere:

- expunerea de motive a primarului comunei Padina, nr. 6651/20.07.2018;
- raportul compartimentului de resort din cadrul aparatului de specialitate al primarului comunei Padina, înregistrat la nr. 6652/20.07.2018;
- raportul de avizare al comisiei de dezvoltare economico-socială, buget-finanțe, urbanism și amenajarea teritoriului, administrarea domeniului public și privat al comunei, agricultură, servicii de comerț a Consiliului local Padina, înregistrat la nr. 6653/20.07.2018;
- prevederile art. 3 al. 4 din Legea nr. 213/1998 – privind bunurile proprietate publica, cu modificarile și completările ulterioare;

În temeiul art. 46 din Legea nr. 215/2001 a administrației publice locale, republicată, cu modificările și completările ulterioare,

**HOTĂRĂȘTE:**

**Art.1.** Terenul in suprafata de 1289 mp, identificat conform Documentatiei tehnice – Plan de amplasament si delimitare - din anexa care face parte integranta din prezenta hotarare, cu urmatoarele vecinatati:

- la N – nr. cadastral 20620;
- la S – drum;
- la E – proprietar Blendarau Constantin;
- la V – nr. cadastral 22507,

este declarat ca apartinand domeniului public al com. Padina, jud. Buzau

**Art.2.** Primarul comunei Padina va aduce la îndeplinirea prezentei hotărâri prin intermediul compartimentului de specialitate.

**Art.3.** Compartimentul secretariat-administrativ va comunica prezenta tuturor persoanelor interesate.

Padina, 25.07.2018  
Nr. 39.....

Președinte de ședință,  
DRAGHICI BOGDAN - COSMIN



Contrasemneaza – Secretar,  
Frățica Nicu

Această hotărâre a fost adoptată de Consiliul Local Padina în ședința din data de 25.07.2018., cu respectarea prevederilor art. 45 alin(1), (2) sau (3) din Legea nr. 215/2001, a administrației publice locale, republicată și reactualizată, cu un nr de 12 voturi pentru, 0 abțineri și 0 voturi contra, din numărul total de 12 conilieri/in funcție și 12 consilieri prezenți la ședință.



ANEXĂ LA HCL NR. 39/25.07.2018  
 Presedinte de sedinta  
 BRĂGHICI BOGDAN OASĂRIN  
 Secretar  
 FRĂŢIŢA NICU

**Plan de amplasament si delimitare a imobilului**  
 Scara 1:500

Nr. cadastral	Suprafata masurata	Adresa imobilului
	1289	INTRAVILAN SAT PADINA, CV 79, P 3432, COM. PADINA
Cartea Funciara nr.	UAT	PADINA

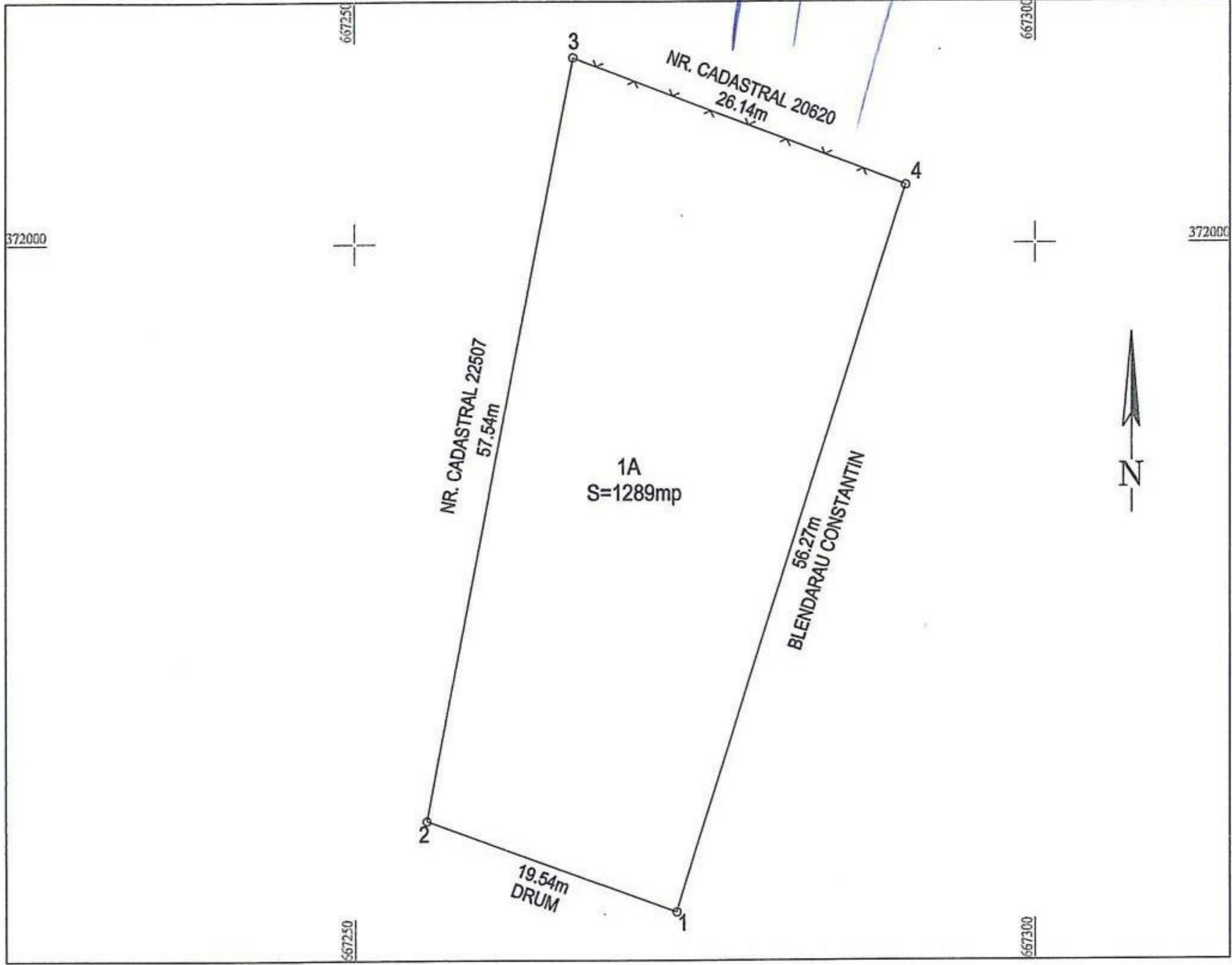

**A. Date referitoare la teren**

Nr. parcela	Categorie de folosinta	Suprafata (mp)	Mentiiuni
1	A	1289	IMOBIL IMPREJMUIT CU GARD DIN PLASA INTRE PCT 3-4 SI NEIMPREJMUIT INTRE PCT 4-1-2-3
<b>Total</b>		1289	

**B. Date referitoare la constructii**

Cod constructie	Destinatia constructie	Suprafata construita la sol (mp)	Mentiiuni
<b>Total</b>			

Suprafata totala masurata a imobilului = 1289mp  
 Suprafata din act = 1289mp

Executant,  
**STANESCU BOGDAN-ALEXANDRU**  
 Confirm executarea masuratorilor la teren, corectitudinea intocmirii documentatie cadastrale si corespondenta acesteia cu realitatea din teren



Data: 24.07.2018

Inspector,

Confirm introducerea imobilului in baza de date integrata si atribuirea numarului cadastral

Data: .....